

# ZÁSADY ÚZEMNÍHO ROZVOJE LIBERECKÉHO KRAJE - ÚPLNÉ ZNĚNÍ

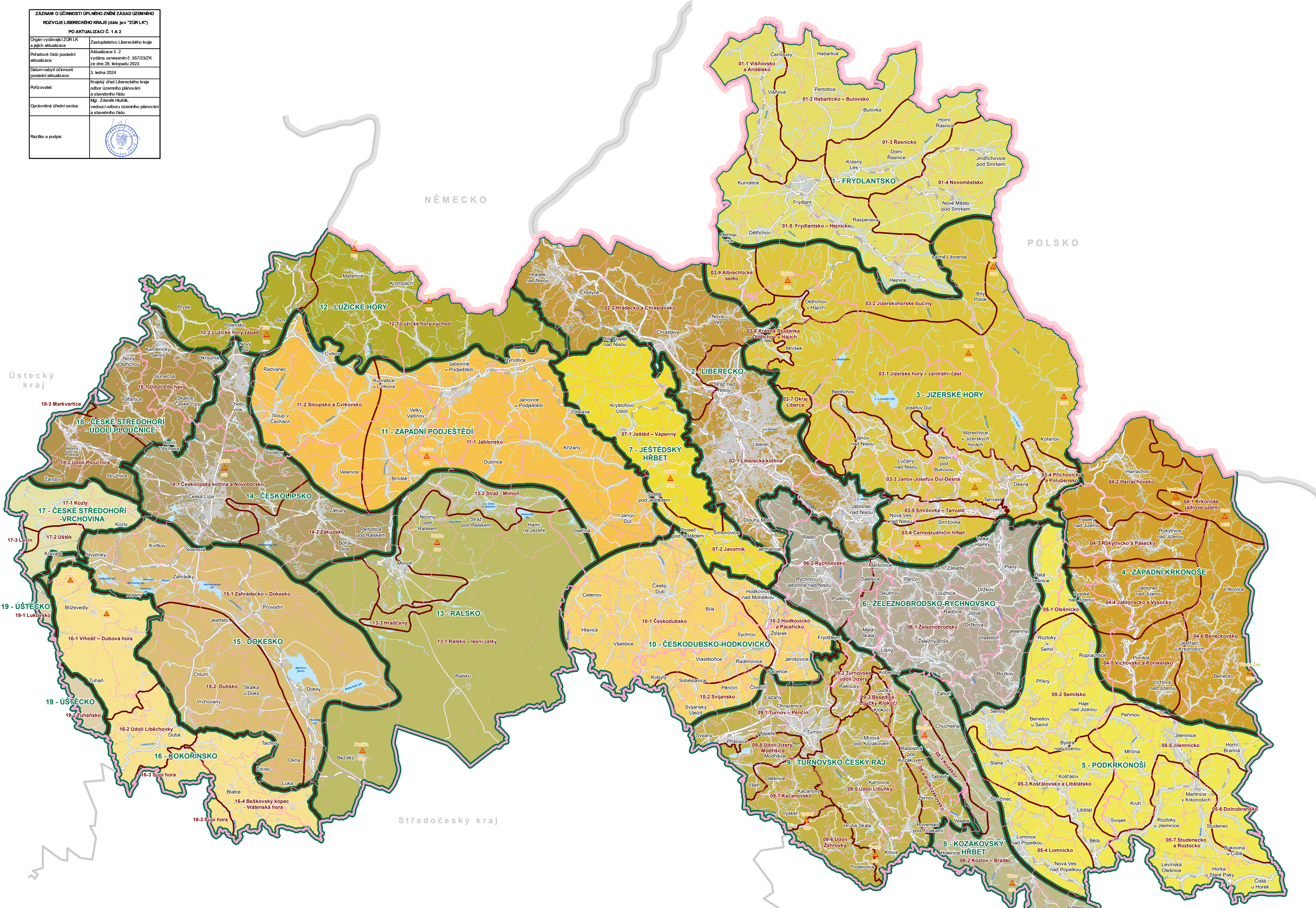

ZÁZNAM O ÚČINNOSTI ÚPLNÉHO ZNĚNÍ ZÁSAD ÚZEMNÍHO ROZVOJE LIBERECKÉHO KRAJE (dále jen "ZÚR LK") PO AKTUALIZACI Č. 1 A 2	
Orgán vydávající ZÚR LK a jeho aktualizace	Zastupitelstvo Libereckého kraje
Podle čísla poslední aktualizace	Aktualizace č. 2 vydaná usnesením č. 557/23/ZK ze dne 28. listopadu 2023
Datum nabytí účinnosti poslední aktualizace	3. ledna 2024
Porizovatel	Krajský úřad Libereckého kraje odbor územního plánování a stavebního řádu
Oprávněná úřední osoba	Mgr. Zdeněk Hušák, vedoucí odboru územního plánování a stavebního řádu
Razítko a podpis:	



## NÁVRHOVÉ JEVY

KÓD	NÁZEV
01-1	Višňovsko a Andělsko
01-2	Habarticko – Bulovsko
01-3	Rasnicko
01-4	Novoměstsko
01-5	Frydlantsko – Hejnicko
02-1	Liberecká kotlina
02-2	Hrádecko a Chrastavsko
03-1	Jizerské hory – centrální část
03-2	Jizerskohorské bučiny
03-3	Janov-Josefov Důl-Desná
03-4	Přichovicko a Polubensko
03-5	Smržovka – Tanvald
03-6	Černostudniční hřbet
03-7	Okraj Liberce
03-8	Kránská Studánka – Oldřichov v Hájích
03-9	Albrechtické sedlo
04-1	Krkonoše – jádrové území
04-2	Harrachovsko
04-3	Rokytnicko a Pasecko
04-4	Jablonecko a Vysocko
04-5	Vichovsko a Ponikelesko
04-6	Beneckovsko
05-1	Olešnicko
05-2	Semilsko
05-3	Košťálovsko a Libštátsko
05-4	Lomnicko
05-5	Jilemnicko
05-6	Dolnobraňsko
05-7	Studenecsko a Roztocko
06-1	Železnobrodsko
06-2	Rychnovsko
07-1	Ještěd – Vápenný
07-2	Javorník
08-1	Kozákov – Brádec
08-2	Kozlov – Brádec
09-1	Turnov – Pěnčín
09-2	Turnovské údolí Jizery
09-3	Besedice-Loučky-Klkočůl
09-4	Podkozárskovo
09-5	Údolí Libušky
09-6	Údolí Žehrovy
09-7	Kacanovsko
09-8	Údolí Jizery – Modřice
10-1	Českozubsko
10-2	Svjanskovo
10-3	Hodkovicko a Pacečicko
11-1	Jablonsko
11-2	Sloupisko a Cvikovsko
12-1	Lužické hory východ
12-2	Lužické hory západ
13-1	Ralsko – lesní celky
13-2	Stráž - Mimon
13-3	Hradčany
14-1	Českolipská kotlina a Novoborsko
14-2	Zákupsko
15-1	Zahrádecko – Dokesko
15-2	Dubsko
16-1	Vihosť – Dubová hora
16-2	Údolí Libčovýchy
16-3	Supl hora
16-4	Beškovský kopec – Vrátnská hora
17-1	Kozly
17-2	Úštěk
17-3	Úštěk
18-1	Údolí Libchavy
18-2	Údolí Ploučnice
18-3	Markvartice
19-1	Lukovsko

## JEVY INFORMATIVNÍ

	hranice státu		plynovod VTL
	hranice řešeného území (Liberecký kraj)		tunel
	hranice správního obvodu obce ORP (název ORP)		železniční trať (stanice, zastávka); železniční vlečka
	hranice obce (název obce)		dálnice; silnice I. třídy; silnice II. a III. třídy
	hranice katastrálního území		zastávka; budova
	ležiště		vodní plocha; vodní tok; vodní tok podzemní
	vedení elektrické energie 400 kV; 200 kV; 110 kV		významné přírodní krajinné dominanty

## ZÁSADY ÚZEMNÍHO ROZVOJE LIBERECKÉHO KRAJE PO AKTUALIZACI Č. 1 A 2

## VÝKRES KRAJIN, PRO KTERÉ SE STANOVUJÍ CÍLOVÉ CHARAKTERISTIKY

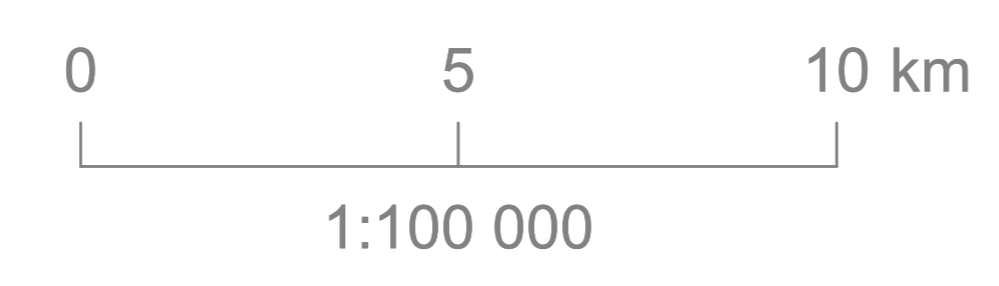
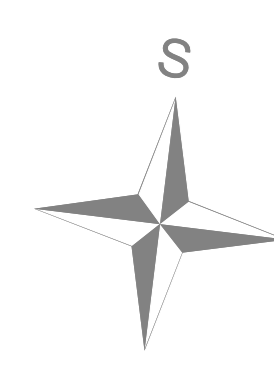

 <b>3</b> DATUM 12 / 2023	PORIZOVATEL <b>KRAJSKÝ ÚŘAD LIBERECKÉHO KRAJE</b> ODBOR ÚZEMNÍHO PLÁNOVÁNÍ A STAVEBNÍHO ŘÁDU	ZHOTOVITELÉ <b>SAUL S.R.O.</b> SAUL Institut regionálních informací, s.r.o. IRI	
------------------------------------	--	---	--

Mapový podklad DATA5 © CÚZK