

Kraj nabízí firmám a institucím možnost prezentace technologií do škol

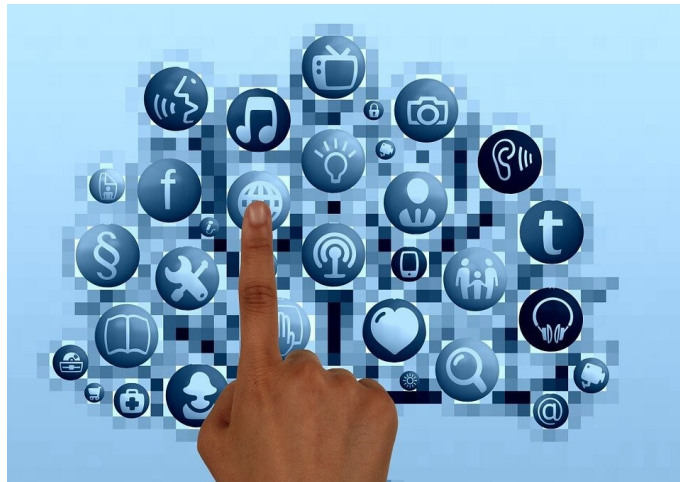

16. 01. 2020 00:00

Liberecký kraj nabízí firmám a institucím nejen z regionu možnost zúčastnit se 4. ročníku odborné konference s doprovodnou výstavou Technologie do škol 2020. Uskuteční se ve středu 22. dubna 2020 v multimediálním sále budovy Krajského úřadu Libereckého kraje.

Akce je určena ředitelům a zástupcům škol všech stupňů vzdělávání, ICT koordinátorům a ICT metodikům na školách, pedagogickým i nepedagogickým pracovníkům se zájmem o ICT, pedagogům a studentům VŠ i odborně zaměřené veřejnosti se zájmem o využívání ICT ve vzdělávání. V předchozích ročnících jsme se zabývali například tématy změn pojetí Informatiky a digitálních kompetencí v RVP, kybernetickou bezpečností, příklady inspirativní praxe při využívání ICT ve vzdělávání, interaktivní výukou s využitím aplikací, novinkami ve vzdělávacím SW a HW a podobně.

Jakou formou se firmy a instituce mohou zúčastnit?

Příspěvek v programu, workshop

V rámci konference vystupují řečníci s cca 20minutovými příspěvky na téma využívání ICT ve vzdělávání. Preferujeme příspěvky s převahou praktických ukázek. V případě semináře či workshopu je časová dotace předmětem další dohody. Zájemci o účast formou příspěvku pošlou krátkou anotaci nabízeného příspěvku na e-mail jana.stefkova@kraj-lbc.cz, a to nejpozději do **28. února 2020**. Organizátor si vyhrazuje právo nabídnutý příspěvek do programu nezařadit.

Za nabídnutý příspěvek do konference zpravidla nenabízíme vystupujícím žádný honorář.

Stánek na doprovodné výstavě

Po celý den je v samostatné části sálu a v přilehlých prostorách instalována doprovodná

výstava. Na doprovodné výstavě se účastníci seznamují s novinkami z oblasti SW i HW a mají možnost doptat se na podrobnosti. U jednotlivých stánků probíhají ukázky práce s konkrétními produkty i diskuse k příspěvkům v konferenci. V případě zájmu o účast formou stánku na doprovodné výstavě se obraťte rovněž na e-mail jana.stefkova@kraj-lbc.cz nebo na tel. 485 226 402, a to nejpozději **do 10. dubna 2020**.

Za instalaci stánku na doprovodné výstavě nepožadujeme od vystavujících žádný poplatek.

Materiály pro účastníky konference, tombola

Při vstupu do konferenčního sálu jsou posluchačům rozdávány propagační materiály vystupujících a vystavujících firem. Je také možné věnovat drobnost do tomboly, která bude slovoována v průběhu konference. Materiály je třeba doručit na adresu Krajského úřadu Libereckého kraje, U Jezu 642/2a, 461 80 Liberec 2 nejpozději do **17. dubna 2020**. Na obálku je nutné uvést také jméno Jana Štefková.

Různé formy účasti firem a institucí je možné mezi sebou libovolně kombinovat.